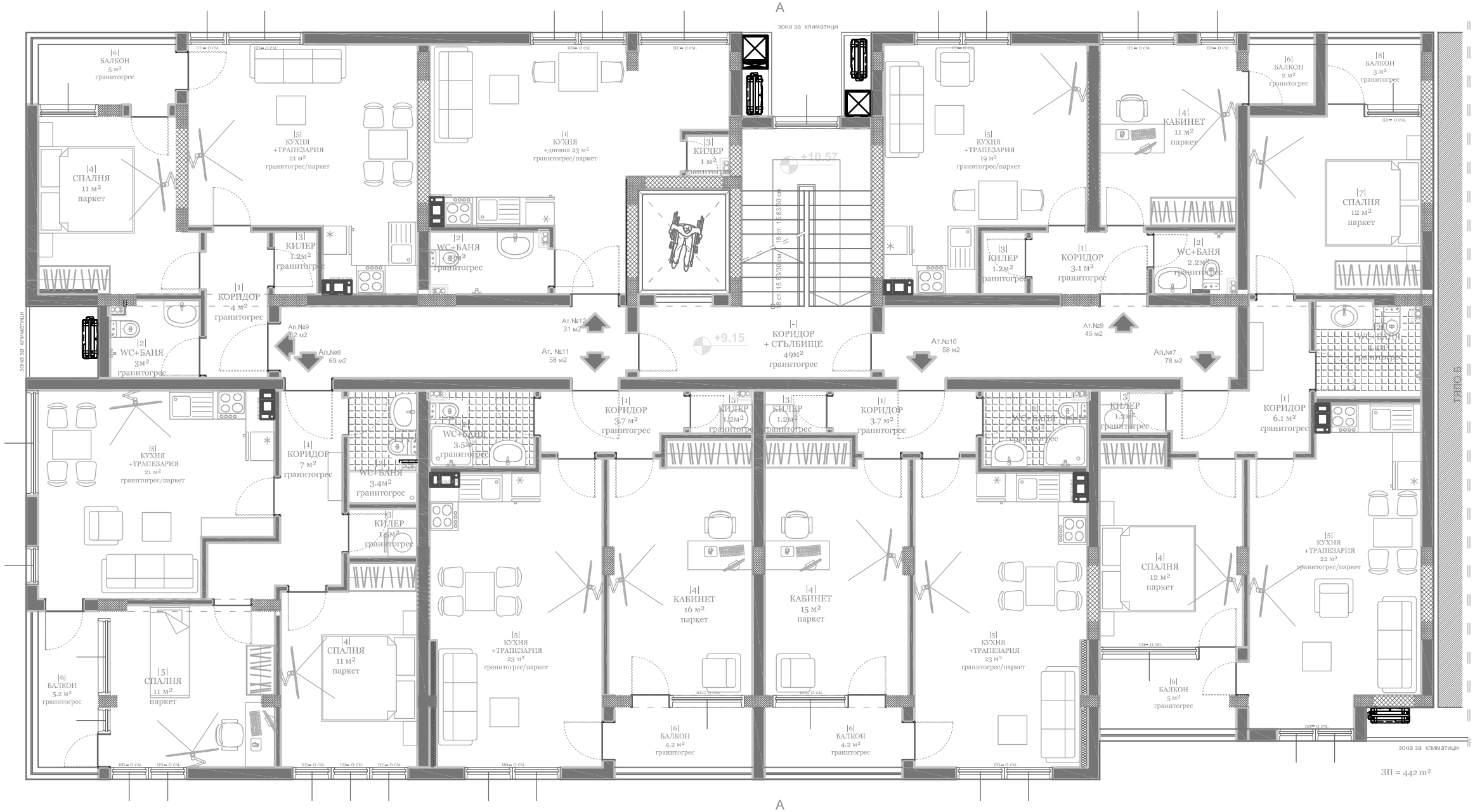

№	ВИД	ПЛОЩ 6в.м	ПОД	СТЕНИ	ТАВАН
-	КОРИДОР + СТЪЛБИЩЕ	49 м2	ГРАНИТО-ГРЕС	ЛАТЕКС	ЛАТЕКС
Ателие №11 - 58m2					
1	КОРИДОР	3.7 м2	ГРАНИТО-ГРЕС	ЛАТЕКС	ЛАТЕКС
2	WC+БАНЯ	3.5 м2	ГРАНИТО-ГРЕС	ФАЯНС	ФАЯНС
3	КИЛЕР	1.2 м2	ГРАНИТО-ГРЕС	ЛАТЕКС	ЛАТЕКС
4	КАБИНЕТ	15 м2	ПАРКЕТ	ЛАТЕКС	ЛАТЕКС
5	КУХНЯ+ ТРАПЕЗАРИЯ	23 м2	ГРАНИТО-ГРЕС	ЛАТЕКС	ЛАТЕКС
6	БАЛКОН	4 м2	ГРАНИТО-ГРЕС	ЛАТЕКС	ЛАТЕКС
Ателие №12 - 31 m2					
1	КУХНЯ+ ТРАПЕЗАРИЯ	21 м2	ГРАНИТО-ГРЕС	ЛАТЕКС	ЛАТЕКС
2	WC+БАНЯ	3 м2	ГРАНИТО-ГРЕС	ФАЯНС	ФАЯНС
3	КИЛЕР	1 м2	ГРАНИТО-ГРЕС	ЛАТЕКС	ЛАТЕКС

№	ВИД	ПЛОЩ 6в.м	ПОД	СТЕНИ	ТАВАН
РАЗПРЕДЕЛЕНИЕ , КОТА + 9.15 ЗП - 442 м2					
Апартамент № 7 - 78m2					
1	КОРИДОР	6 м2	ГРАНИТО-ГРЕС	ЛАТЕКС	ЛАТЕКС
2	WC+БАНЯ	4.4 м2	ГРАНИТО-ГРЕС	ФАЯНС	ФАЯНС
3	КИЛЕР	1.2 м2	ГРАНИТО-ГРЕС	ЛАТЕКС	ЛАТЕКС
4	СПАЛНЯ	12 м2	ПАРКЕТ	ЛАТЕКС	ЛАТЕКС
5	КУХНЯ+ ТРАПЕЗАРИЯ	22 м2	ГРАНИТО-ГРЕС	ЛАТЕКС	ЛАТЕКС
6	БАЛКОН	5 м2	ГРАНИТО-ГРЕС	ЛАТЕКС	ЛАТЕКС
7	СПАЛНЯ	12 м2	ПАРКЕТ	ЛАТЕКС	ЛАТЕКС
8	БАЛКОН	3 м2	ГРАНИТО-ГРЕС	ЛАТЕКС	ЛАТЕКС
Апартамент №8 - 69m2					
1	КОРИДОР	3.7 м2	ГРАНИТО-ГРЕС	ЛАТЕКС	ЛАТЕКС
2	WC+БАНЯ	3.5 м2	ГРАНИТО-ГРЕС	ФАЯНС	ФАЯНС
3	КИЛЕР	1.2 м2	ГРАНИТО-ГРЕС	ЛАТЕКС	ЛАТЕКС
4	СПАЛНЯ	15 м2	ПАРКЕТ	ЛАТЕКС	ЛАТЕКС
5	КУХНЯ+ ТРАПЕЗАРИЯ	23 м2	ГРАНИТО-ГРЕС	ЛАТЕКС	ЛАТЕКС
6	БАЛКОН	4 м2	ГРАНИТО-ГРЕС	ЛАТЕКС	ЛАТЕКС
Апартамент № 9 - 52 m2					
1	КОРИДОР	4 м2	ГРАНИТО-ГРЕС	ЛАТЕКС	ЛАТЕКС
2	WC+БАНЯ	3 м2	ГРАНИТО-ГРЕС	ФАЯНС	ФАЯНС
3	КИЛЕР	1.2 м2	ГРАНИТО-ГРЕС	ЛАТЕКС	ЛАТЕКС
4	СПАЛНЯ	11 м2	ПАРКЕТ	ЛАТЕКС	ЛАТЕКС
5	КУХНЯ+ ТРАПЕЗАРИЯ	21 м2	ГРАНИТО-ГРЕС	ЛАТЕКС	ЛАТЕКС
6	БАЛКОН	5 м2	ГРАНИТО-ГРЕС	ЛАТЕКС	ЛАТЕКС
Ателие № 9 - 45m2					
1	КОРИДОР	3.1 м2	ГРАНИТО-ГРЕС	ЛАТЕКС	ЛАТЕКС
2	WC+БАНЯ	2.2 м2	ГРАНИТО-ГРЕС	ФАЯНС	ФАЯНС
3	КИЛЕР	1.2 м2	ГРАНИТО-ГРЕС	ЛАТЕКС	ЛАТЕКС
4	КАБИНЕТ	11 м2	ПАРКЕТ	ЛАТЕКС	ЛАТЕКС
5	КУХНЯ+ ТРАПЕЗАРИЯ	23 м2	ГРАНИТО-ГРЕС	ЛАТЕКС	ЛАТЕКС
6	БАЛКОН	4 м2	ГРАНИТО-ГРЕС	ЛАТЕКС	ЛАТЕКС
Ателие №10 - 58m2					
1	КОРИДОР	3.7 м2	ГРАНИТО-ГРЕС	ЛАТЕКС	ЛАТЕКС
2	WC+БАНЯ	3.5 м2	ГРАНИТО-ГРЕС	ФАЯНС	ФАЯНС
3	КИЛЕР	1.2 м2	ГРАНИТО-ГРЕС	ЛАТЕКС	ЛАТЕКС
4	КАБИНЕТ	15 м2	ПАРКЕТ	ЛАТЕКС	ЛАТЕКС
5	КУХНЯ+ ТРАПЕЗАРИЯ	23 м2	ГРАНИТО-ГРЕС	ЛАТЕКС	ЛАТЕКС
6	БАЛКОН	4 м2	ГРАНИТО-ГРЕС	ЛАТЕКС	ЛАТЕКС

ЗАБЕЛЕЖКИ:

1.ВИСОЧИНИТЕ НА ВРАТИТЕ И ПОДПРОЗОРЕЧНИТЕ ПАРАПЕТИ СЕ МЕРЯТ ОТ ГОТОВ ПОД.
2.РАЗМЕРИТЕ НА ДОГРАМАТА СА ЗАДАРСКИ
3.ВСИЧКИ ЕЛ, ВЫК И СВК ИНСТАЛАЦИИ СЕ ИЗПЪЛНЯВАТ ПО ПРОЕКТ НА СЪОТВЕТНАТА СПЕЦИАЛНОСТ
4.ВСИЧКИ ДЕТАЙЛИ СЕ СЪГЛАСУВАТ С ПОДИЗПЪЛНИТЕЛЯ, СЪОБРАЗНО ИЗБРАНИТЕ СИСТЕМИ
5.ВСИЧКИ ЦВЕТОВЕ НА БОЯ, НАСТИЛКИ, ОБЛИЦОВКИ, МАЗИЛКИ И ДР. ИЗДЕЛИЯ СЕ ОПРЕДЕЛЯТ ОТ ПРОЕКТАНТА И ИНВЕСТИТОРА И СЕ ПРИВАГАТ ПО ТЯЛНО УКАЗАНИЕ.
6.ВСИЧКИ РАЗМЕРИ ДА СЕ ПРОВЕРЯТ НА МЯСТО
7.ЗА ВСИЧКИ НЕСЪОТВЕТСТВИЯ И ПРОМЕНИ НЕЗАБАВНО ДА СЕ УВЕДОМИТЕ ГЛАВНИЯ ПРОЕКТАНТ
8.ВСИЧКИ ВЫШЕНИ СТЕНИ СЕ ИЗСЛАНЯТ С ТОЛТОКОЗОЛАЦИЯ 6см.
9.ВСИЧКИ ПОКРИВИ СЕ ИЗСЛАНЯТ С ТОЛТОКОЗОЛАЦИЯ 8см.
10.ВСИЧКИ ДЪРВЕНИ ЧАСТИ ДА СЕ ИМПРЕГНИРАТ, ДА СЕ ОБРАБОТЯТ С ФАНГИЦИДИИ И ИНСЕКТИЦИДИИ ПРЕПАРАТИ, И ПРОТИВ ГНИЕНЕ
11.ВСИЧКИ ИНСТАЛАЦИОННИ ПАКЕТИ СЕ ЗАЗИДАТ С ГИПСКАРТОН
12.СЛЕД ПРОКАРВАНЕ НА ИНСТАЛАЦИИТЕ ДА СЕ ЗАКОНОВЕТЯТ ИНСТАЛАЦИОННИТЕ ОТВОРИ В ПЛОЧИТЕ

ПЕЧАТ НА ВОДЕЩ ПРОЕКТАНТ :

ВЪЗЛОЖИТЕЛ : Мавели АД / Конструмакс ООД
Пълномощник: Мариела Светозарова Маркова

ОБЕКТ: Поетапно строителство на смесена сграда в УПИ VII-135 (пи 10135.3513.1828) кв.12 по плана на 26 м.р. гр.Варна

ЧЕРТЕЖ: ТЯЛО А
Разпределение кота +9.15

ФАЗА: ТП

ВОДЕЩ ПРОЕКТАНТ : Арх. А.Тричков

СПЕЦИАЛНОСТ :	СЪГЛАСУВАЛ:	ПОДПИС:
Архитектура	Арх. Д.Георгиев	

НАЧЕРТАЛ:	Роман Душков	ДАТА:	02.2016
ПРОВЕРИЛ:	-	ДАТА:	-
МАЩАБ:	1:50	ЛИСТ №:	6
ЧЕРТЕЖ №:	-	РЕВИЗИЯ :	-