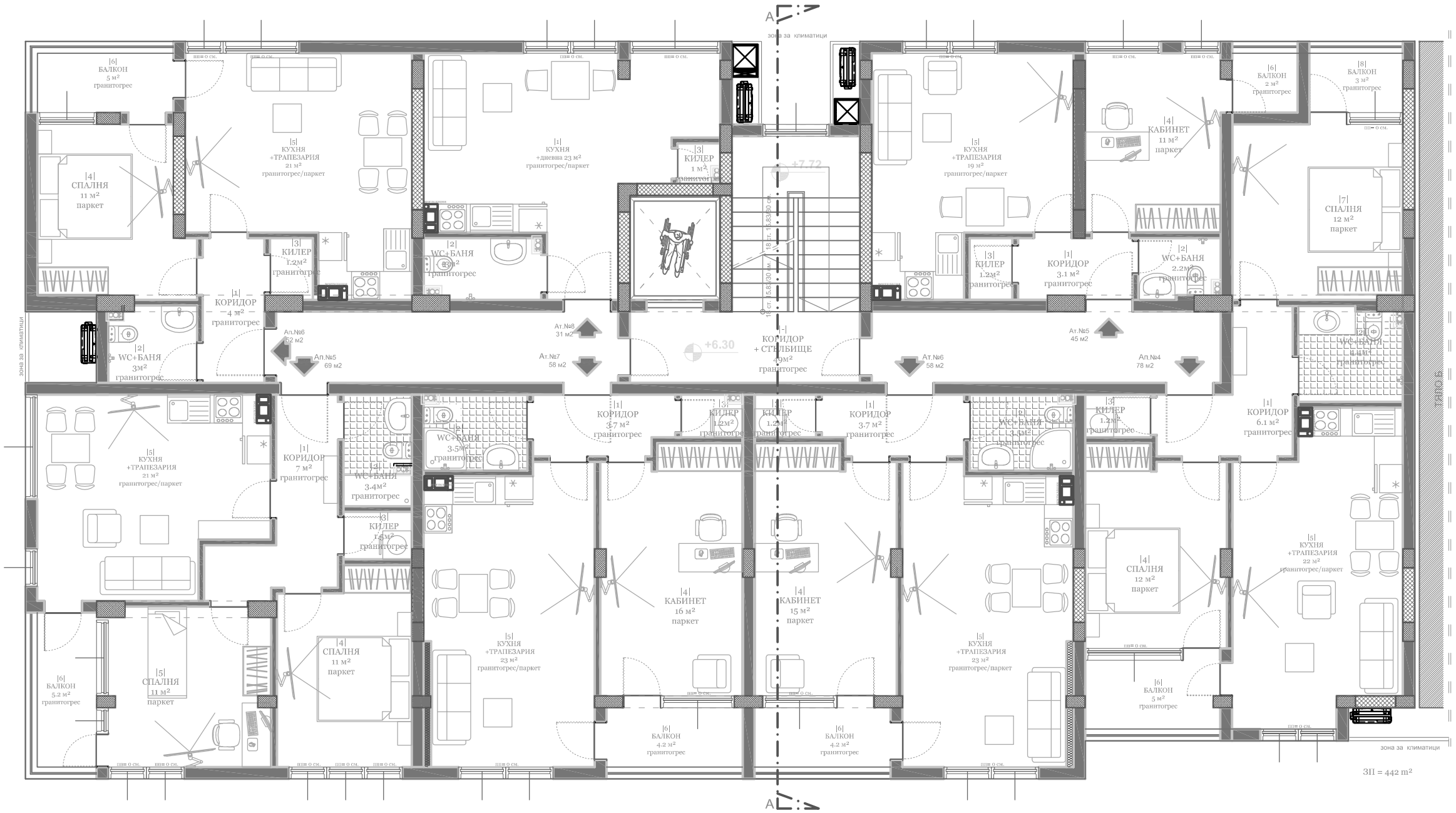


| № | ВИД | ПЛОЩ 6в.м | ПОД | СТЕНИ | ТАВАН |
|---|---|---|---|---|---|
| - | КОРИДОР + СТЪЛБИЩЕ | 49 m2 | ГРАНИТО-ГРЕС | ЛАТЕКС | ЛАТЕКС |
| Ателие №7 - 58m2 | | | | | |
| 1 | КОРИДОР | 3.7 m2 | ГРАНИТО-ГРЕС | ЛАТЕКС | ЛАТЕКС |
| 2 | WC+БАНЯ | 3.5 m2 | ГРАНИТО-ГРЕС | ФАЯНС | ФАЯНС |
| 3 | КИЛЕР | 1.2 m2 | ГРАНИТО-ГРЕС | ЛАТЕКС | ЛАТЕКС |
| 4 | КАБИНЕТ | 15 m2 | ПАРКЕТ | ЛАТЕКС | ЛАТЕКС |
| 5 | КУХНЯ+ ТРАПЕЗАРИЯ | 23 m2 | ГРАНИТО-ГРЕС | ЛАТЕКС | ЛАТЕКС |
| 6 | БАЛКОН | 4 m2 | ГРАНИТО-ГРЕС | ЛАТЕКС | ЛАТЕКС |
| Ателие №8 - 31 m2 | | | | | |
| 1 | КУХНЯ+ ТРАПЕЗАРИЯ | 21 m2 | ГРАНИТО-ГРЕС | ЛАТЕКС | ЛАТЕКС |
| 2 | WC+БАНЯ | 3 m2 | ГРАНИТО-ГРЕС | ФАЯНС | ФАЯНС |
| 3 | КИЛЕР | 1 m2 | ГРАНИТО-ГРЕС | ЛАТЕКС | ЛАТЕКС |

| № | ВИД | ПЛОЩ 6в.м | ПОД | СТЕНИ | ТАВАН |
|---|---|---|---|---|---|
| РАЗПРЕДЕЛЕНИЕ , КОТА + 3,45 ЗП - 442 м2 | | | | | |
| Апартамент № 4 - 78m2 | | | | | |
| 1 | КОРИДОР | 6 m2 | ГРАНИТО-ГРЕС | ЛАТЕКС | ЛАТЕКС |
| 2 | WC+БАНЯ | 4,4 m2 | ГРАНИТО-ГРЕС | ФАЯНС | ФАЯНС |
| 3 | КИЛЕР | 1.2 m2 | ГРАНИТО-ГРЕС | ЛАТЕКС | ЛАТЕКС |
| 4 | СПАЛНЯ | 12 m2 | ПАРКЕТ | ЛАТЕКС | ЛАТЕКС |
| 5 | КУХНЯ+ ТРАПЕЗАРИЯ | 22 m2 | ГРАНИТО-ГРЕС | ЛАТЕКС | ЛАТЕКС |
| 6 | БАЛКОН | 5 m2 | ГРАНИТО-ГРЕС | ЛАТЕКС | ЛАТЕКС |
| 7 | СПАЛНЯ | 12 m2 | ПАРКЕТ | ЛАТЕКС | ЛАТЕКС |
| 8 | БАЛКОН | 3 m2 | ГРАНИТО-ГРЕС | ЛАТЕКС | ЛАТЕКС |
| Апартамент №5 - 69m2 | | | | | |
| 1 | КОРИДОР | 3.7 m2 | ГРАНИТО-ГРЕС | ЛАТЕКС | ЛАТЕКС |
| 2 | WC+БАНЯ | 3.5 m2 | ГРАНИТО-ГРЕС | ФАЯНС | ФАЯНС |
| 3 | КИЛЕР | 1.2 m2 | ГРАНИТО-ГРЕС | ЛАТЕКС | ЛАТЕКС |
| 4 | СПАЛНЯ | 15 m2 | ПАРКЕТ | ЛАТЕКС | ЛАТЕКС |
| 5 | КУХНЯ+ ТРАПЕЗАРИЯ | 23 m2 | ГРАНИТО-ГРЕС | ЛАТЕКС | ЛАТЕКС |
| 6 | БАЛКОН | 4 m2 | ГРАНИТО-ГРЕС | ЛАТЕКС | ЛАТЕКС |
| Апартамент № 6 - 52 m2 | | | | | |
| 1 | КОРИДОР | 4 m2 | ГРАНИТО-ГРЕС | ЛАТЕКС | ЛАТЕКС |
| 2 | WC+БАНЯ | 3 m2 | ГРАНИТО-ГРЕС | ФАЯНС | ФАЯНС |
| 3 | КИЛЕР | 1,2 m2 | ГРАНИТО-ГРЕС | ЛАТЕКС | ЛАТЕКС |
| 4 | СПАЛНЯ | 11 m2 | ПАРКЕТ | ЛАТЕКС | ЛАТЕКС |
| 5 | КУХНЯ+ ТРАПЕЗАРИЯ | 21 m2 | ГРАНИТО-ГРЕС | ЛАТЕКС | ЛАТЕКС |
| 6 | БАЛКОН | 5 m2 | ГРАНИТО-ГРЕС | ЛАТЕКС | ЛАТЕКС |
| Ателие № 5 - 45m2 | | | | | |
| 1 | КОРИДОР | 3,1 m2 | ГРАНИТО-ГРЕС | ЛАТЕКС | ЛАТЕКС |
| 2 | WC+БАНЯ | 2,2 m2 | ГРАНИТО-ГРЕС | ФАЯНС | ФАЯНС |
| 3 | КИЛЕР | 1,2 m2 | ГРАНИТО-ГРЕС | ЛАТЕКС | ЛАТЕКС |
| 4 | КАБИНЕТ | 11 m2 | ПАРКЕТ | ЛАТЕКС | ЛАТЕКС |
| 5 | КУХНЯ+ ТРАПЕЗАРИЯ | 23 m2 | ГРАНИТО-ГРЕС | ЛАТЕКС | ЛАТЕКС |
| 6 | БАЛКОН | 4 m2 | ГРАНИТО-ГРЕС | ЛАТЕКС | ЛАТЕКС |
| Ателие №6 - 58m2 | | | | | |
| 1 | КОРИДОР | 3,7 m2 | ГРАНИТО-ГРЕС | ЛАТЕКС | ЛАТЕКС |
| 2 | WC+БАНЯ | 3,5 m2 | ГРАНИТО-ГРЕС | ФАЯНС | ФАЯНС |
| 3 | КИЛЕР | 1,2 m2 | ГРАНИТО-ГРЕС | ЛАТЕКС | ЛАТЕКС |
| 4 | КАБИНЕТ | 15 m2 | ПАРКЕТ | ЛАТЕКС | ЛАТЕКС |
| 5 | КУХНЯ+ ТРАПЕЗАРИЯ | 23 m2 | ГРАНИТО-ГРЕС | ЛАТЕКС | ЛАТЕКС |
| 6 | БАЛКОН | 4 m2 | ГРАНИТО-ГРЕС | ЛАТЕКС | ЛАТЕКС |

ЗАБЕЛЕЖКИ:

1.ВИСОЧИНИТЕ НА ВРАТИТЕ И ПОДПРОЗОРЕЧНИТЕ ПАРАПЕТИ СЕ МЕРЯТ ОТ ГОТОВ ПОД.
2.РАЗМЕРИТЕ НА ДОГРАМАТА СА ЗАДАРСКИ
3.ВСИЧКИ ЕЛ. ВЫК И СВЕТ ИНСТАЛАЦИИ СЕ ИЗПЪЛНЯВАТ ПО ПРОЕКТ НА СЪОТВЕТНАТА СПЕЦИАЛНОСТ
4.ВСИЧКИ ДЕТАЙЛИ СЕ СЪГЛАСУВАТ С ПОДИЗПЪЛНИТЕЛИТЕ, СЪОБРАЗНО ИЗБРАНИТЕ СИСТЕМИ
5.ВСИЧКИ ЦВЕТОВЕ НА БОЯ, НАСТИЛКИ, ОБЛИЦОВКИ, МАЗАЙКИ И ДР. ИЗДЕЛИЯ СЕ ОПРЕДЕЛЯТ ОТ ПРОЕКТАНТА И ИНВЕСТИТОРА И СЕ ПРИЕМАТ ПО ТЯХНО УКАЗАНИЕ.
6.ВСИЧКИ РАЗМЕРИ ДА СЕ ПРОВЕРЯТ НА МЯСТО
7.ЗА ВСИЧКИ НЕСЪОТВЕТСТВИЯ И ПРОМЕНИ НЕЗАБАВНО ДА СЕ УВЕДОМИТЕ ГЛАВНИЯ ПРОЕКТАНТ
8.ВСИЧКИ ПЕЧЕНИ СТЕНИ СЕ ИЗОЛИРАТ С ТОПЛОИЗОЛАЦИЯ 6см.
9.ВСИЧКИ ПОКРИВИ СЕ ИЗОЛИРАТ С ТОПЛОИЗОЛАЦИЯ 6см.
10.ВСИЧКИ ДЫРЕВНИ ЧАСТИ ДА СЕ ИМПРЕГНИРАТ, ДА СЕ ОБРАБОТАТ С ФИНГИЦИДИ И ИНСЕКТИЦИДНИ ПРЕПАРАТИ, И ПРОТИВ ГНИЕНЕ
11.ВСИЧКИ ИНСТАЛАЦИОННИ ПАКЕТИ СЕ ЗАЗИДАТ С ГИПСКАРТОН
12.СЛЕД ПРОКАРВАНЕ НА ИНСТАЛАЦИИТЕ ДА СЕ ЗАКОНОВИТЕТ ИНСТАЛАЦИОННИТЕ ОТВОРИ В ПЛОЧИТЕ

ПЕЧАТ НА ВОДЕЩ ПРОЕКТАНТ :

ВЪЗЛОЖИТЕЛ : Мавели АД / Конструмакс ООД
Пълномощник: Мариела Светозарова Маркова

ОБЕКТ: Поетапно строителство на смесена сграда в УПИ VII-135 (пи 10135.3513.1828) кв.12 по плана на 26 м.р. гр.Варна

ЧЕРТЕЖ: ТЯЛО А
Разпределение кота +6.30

ФАЗА: ТП

ВОДЕЩ ПРОЕКТАНТ : Арх. А.Тричков

| СПЕЦИАЛНОСТ : | СЪГЛАСУВАЛ: | ПОДПИС: |
|---|---|---|
| Архитектура | Арх. Д.Георгиев | |

| | | | |
|---|---|---|---|
| НАЧЕРТАЛ: | Роман Душков | ДАТА: | 02.2016 |
| ПРОВЕРИЛ: | - | ДАТА: | - |
| МАЩАБ: | 1:50 | ЛИСТ №: | 5 |
| ЧЕРТЕЖ №: | - | РЕВИЗИЯ : | - |