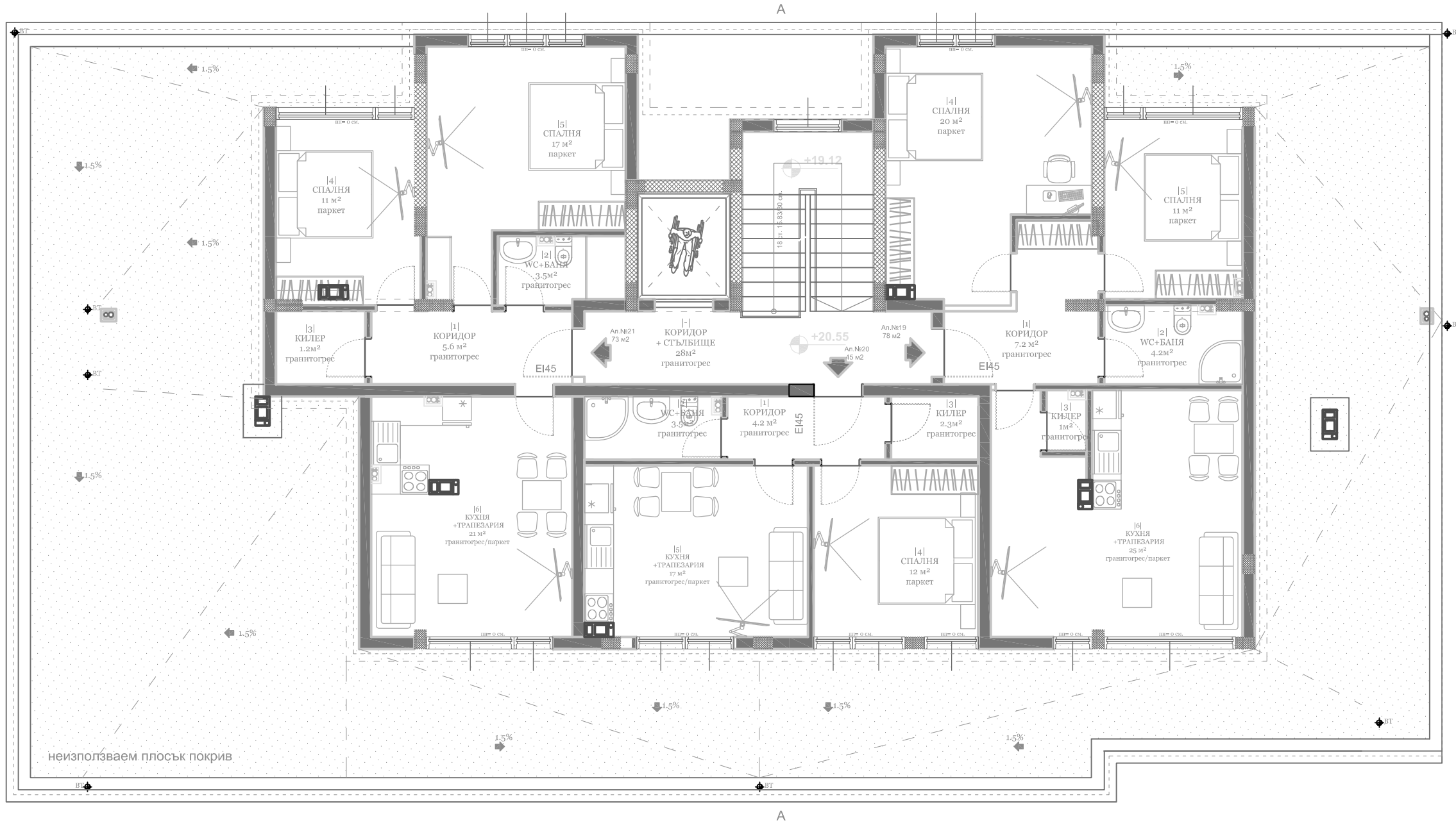

ЗП = 225 m²

№	ВИД	ПЛОЩ 4в.м	ПОД	СТЕНИ	ТАВАН
РАЗПРЕДЕЛЕНИЕ , КОТА + 20,55 ЗП - 225 м2					
Апартамент № 19 - 78 m2					
1	КОРИДОР	7 m2	ГРАНИТО-ГРЕС	ПАТЕКС	ПАТЕКС
2	WC+БАНЯ	4.2 m2	ГРАНИТО-ГРЕС	ФАЯНС	ФАЯНС
3	КИЛЕР	1 m2	ГРАНИТО-ГРЕС	ПАТЕКС	ПАТЕКС
4	СПАЛНЯ	20 m2	ПАРКЕТ	ПАТЕКС	ПАТЕКС
5	СПАЛНЯ	11 m2	ПАРКЕТ	ПАТЕКС	ПАТЕКС
6	КУХНЯ+ ТРАПЕЗАРИЯ	25 m2	ГРАНИТО-ГРЕС	ПАТЕКС	ПАТЕКС
Апартамент № 20 - 45 m2					
1	КОРИДОР	3.7 m2	ГРАНИТО-ГРЕС	ПАТЕКС	ПАТЕКС
2	WC+БАНЯ	3.5 m2	ГРАНИТО-ГРЕС	ФАЯНС	ФАЯНС
3	КИЛЕР	2.3 m2	ГРАНИТО-ГРЕС	ПАТЕКС	ПАТЕКС
4	СПАЛНЯ	12 m2	ПАРКЕТ	ПАТЕКС	ПАТЕКС
5	КУХНЯ+ ТРАПЕЗАРИЯ	17 m2	ГРАНИТО-ГРЕС	ПАТЕКС	ПАТЕКС
Апартамент № 21 - 73 m2					
1	КОРИДОР	5.6 m2	ГРАНИТО-ГРЕС	ПАТЕКС	ПАТЕКС
2	WC+БАНЯ	3.5 m2	ГРАНИТО-ГРЕС	ФАЯНС	ФАЯНС
3	КИЛЕР	1.2 m2	ГРАНИТО-ГРЕС	ПАТЕКС	ПАТЕКС
4	СПАЛНЯ	11 m2	ПАРКЕТ	ПАТЕКС	ПАТЕКС
5	СПАЛНЯ	15 m2	ПАРКЕТ	ПАТЕКС	ПАТЕКС

ЗАБЕЛЕЖКИ:

1.ВИСОЧИНИТЕ НА ВРАТИТЕ И ПОДПРОЗОРЕЧНИТЕ ПАРАПЕТИ СЕ МЕРЯТ ОТ ГОТОВ ПОД.
2.РАЗМЕРИТЕ НА ДОГРАМАТА СА ЗАДАРСКИ
3.ВСИЧКИ ЕЛ, ВЫК И СВК ИНСТАЛАЦИИ СЕ ИЗПЪЛНЯВАТ ПО ПРОЕКТ НА СЪОТВЕТНАТА СПЕЦИАЛНОСТ
4.ВСИЧКИ ДЕТАЙЛИ СЕ СЪГЛАСУВАТ С ПОДИЗПЪЛНИТЕЛЯ, СЪОБРАЗНО ИЗБРАНИТЕ СИСТЕМИ
5.ВСИЧКИ ЦВЕТОВЕ НА БОЯ, НИСТИЛКИ, ОБЛИЦОВКИ, МАЗИЛКИ И ДР. ИЗДЕЛИЯ СЕ ОПРЕДЕЛЯТ ОТ ПРОЕКТАНТА И ИНВЕСТИТОРА И СЕ ПРИВАТАТ ПО ТЯХНО УКАЗАНИЕ.
6.ВСИЧКИ РАЗМЕРИ ДА СЕ ПРОВЕРЯТ НА МЯСТО
7.ЗА ВСИЧКИ НЕСЪОТВЕТСТВИЯ И ПРОМЕНИ НЕЗАБАВНО ДА СЕ УВЕДОМИ ГЛАВНИЯ ПРОЕКТАНТ
8.ВСИЧКИ ПЛАНИ СТЕНИ СЕ ИЗОЛИРАТ С ТОПЛОИЗОЛАЦИЯ 6см.
9.ВСИЧКИ ПОКРИВИ СЕ ИЗОЛИРАТ С ТОПЛОИЗОЛАЦИЯ 8см.
10.ВСИЧКИ ДЪРВЕНИ ЧАСТИ ДА СЕ ИМПРЕГНИРАТ, ДА СЕ ОБРАБОТЯТ С ФИНГЛЕДИЦИИ И ИНСЕКТИЦИДНИ ПРЕПАРАТИ, И ПРОТИВ ГНИЕНЕ
11.ВСИЧКИ ИНСТАЛАЦИОННИ ПАКЕТИ СЕ ЗАЛЕПЯТ С ГИПСКАРТОН
12.СЛЕД ПРОКАРВАНЕ НА ИНСТАЛАЦИИТЕ ДА СЕ ЗАКОНОВЕЯТ ИНСТАЛАЦИОННИТЕ ОТВОРИ В ПЛОЧИТЕ

ПЕЧАТ НА ВОДЕЩ ПРОЕКТАНТ :

ВЪЗЛОЖИТЕЛ : Мавели АД / Конструмакс ООД
Пълномощник: Мариела Светозарова Маркова

ОБЕКТ: Поетапно строителство на смесена сграда в УПИ VII-135 (пи 10135.3513.1828) кв.12 по плана на 26 м.р. гр.Варна

ЧЕРТЕЖ: ТЯЛО А
Разпределение кота +20.55

ФАЗА: ТП

ВОДЕЩ ПРОЕКТАНТ : Арх. А.Тричков

СПЕЦИАЛНОСТ :	СЪГЛАСУВАЛ:	ПОДПИС:
Архитектура	Арх. Д.Георгиев	

НАЧЕРТАЛ :	Роман Душков	ДАТА:	02.2016
ПРОВЕРИЛ:	-	ДАТА:	-
МАЩАБ:	1:50	ЛИСТ № :	10
ЧЕРТЕЖ №:	-	РЕВИЗИЯ :	-